Аренда апартамента 22

Швейцария, Санкт-Мориц, Dorf

Апартамент *- REF: TGS-A925*

Кол-во Спален: 2	Кол-во Ванных комнат: 1	Кол-во людей: 4	Кол-во парковочных мест: 1	M² постройки: 65 m²	Терраса ТВ	Направление: Юго-запад Лыжная комната	Этаж: 2 Расстояние до подъемника: 500m
Расстояние до центра: 1km				вай-фай			

Виды деятельности на курорте

Горные лыжи / сноуборд Гольф Большой теннис

Аренда апартамента 22 в Сан Морице: 2 спальный апартамент, 65 кв.м. на 2 этаже. Комфортно и уютно меблированный: гостиная с обеденной зоной с телевизором и выходом на балкон. На втором этаже одна спальня с двумя кроватями, вторая спальня с двуспальной кроватью.
Кухня: плита, посудомоечная машина, микроволновка, кофеварка, ванна, туалет, терраса с мебелью.
Internet (Wifi), высота гаража 210 см. Только для некурящих.

Удобства:

- TV
- стиральная машина
- посудомоечная машина
- Internet (WiFi)
- Балкон/Терраса/Патио

- Парковка
- Только для некурящих гостей

Сан Моритц – Дорф, небольшой блок / комплекс апартаментов "Sur Val", в здании 5 этажей.Находится в 250 м.от St.Moritz-Dorf, на солнечной стороне. В доме: лифт, lift, кладовка для лыж, стиральная машина, комната для сушки. Продуктовый магазин в 300 метрах, торговый центр в 800 метрах, рестораны в 100 метрах, бары в 150 метрах, крытый бассейн в 2 км. Гольфовое поле в 250 метрах, горный подъемник в 800 метрах, каток в 200 м. В данной резиденции можно арендовать несколько похожих апартаментов.
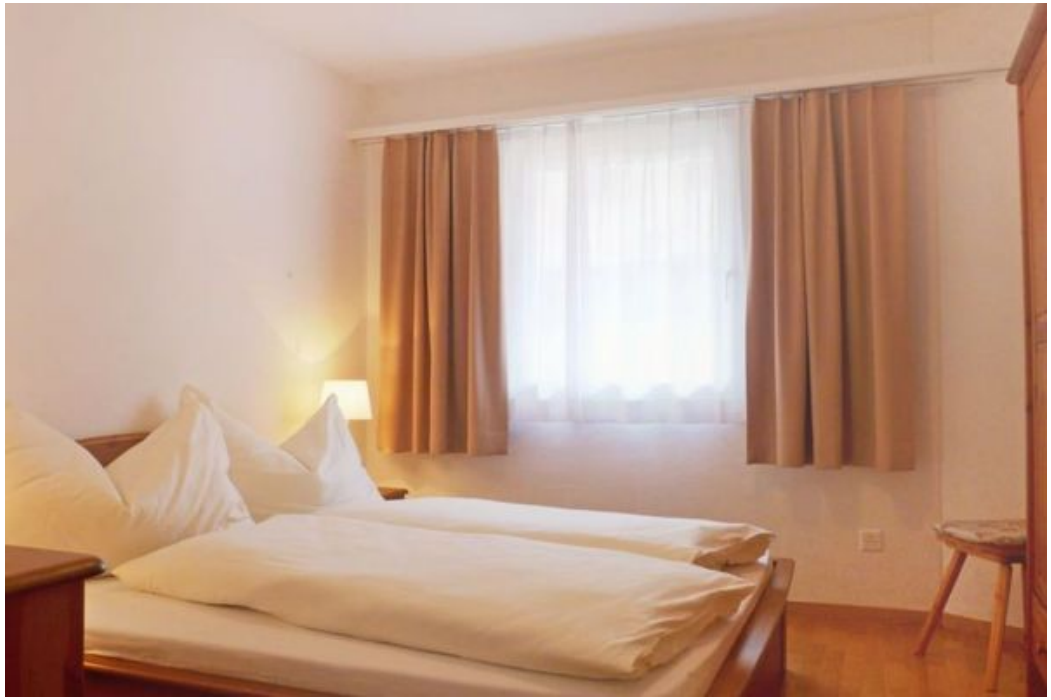
Санкт-Мориц аренда апартамента
Апартамент в аренду Санкт-Мориц