Сдается квартира в Шампфере (Санкт-Мориц) площадью 105 м²

Швейцария, Санкт-Мориц, Чампфер

Апартамент *- REF: TGS-A2398*

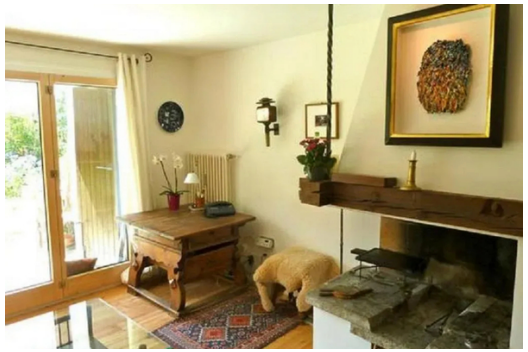

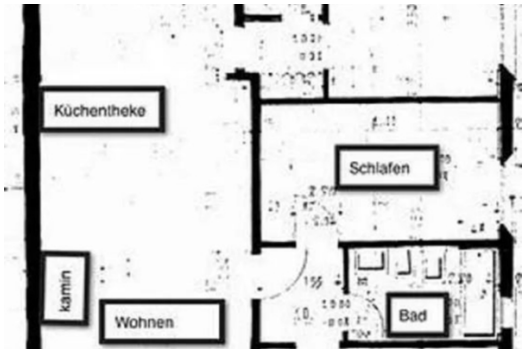

Кол-во Спален: 3 | Кол-во Ванных комнат: 2 | Кол-во людей: 6 | Стоянка | М² постройки: 105 m² | вай-фай | Вид на море | Посудомоечная машина | Стиральная машина

Недавно отремонтированная (2021 г.) трехкомнатная квартира с отдельной входной дверью, террасой и садом на южную сторону. Большая гостиная с камином и кухней открытого плана, обеденный стол на 6 персон. 3 спальни, одна с двуспальной кроватью, две с двумя односпальными кроватями в каждой, 2 ванные комнаты, полностью оборудованная современная кухня, кофеварка, чайник и т. д. гранитный пол с подогревом в ванных комнатах и кухне, других помещениях с деревянными полами. Кабельное телевидение, терраса с 2 шезлонгами, детская площадка рядом с садом (см. фотографии), панорамные окна с великолепным видом на горнолыжный курорт Корвач. стиральная машина и стакан для бесплатного пользования в главном здании. Квартира для некурящих. Минимальный срок бронирования 7 дней.

- Апартаменты для отдыха на вилле, Апартаменты для отдыха
- Максимум. 6 человек
- 500 м² Площадь недвижимости, 105 м² Жилая площадь
- 1 кухня, 3 спальни, 2 ванные комнаты, 1 гостиная
- Домашние животные не допускаются
- Дом для некурящих
- Сад, Терраса
- Вид: Море/озеро, Горы, Улица, Долина
- Частная парковка на территории, Гараж, Парковка
- Последняя реновация 2021 г. (внешняя зона) / 2021 г. (внутренняя часть)

Ванная комната

- Душ, Туалет

Другая мебель

- Отопление доступно
- Общая стиральная машина, Пылесос, Посудомоечная машина, Камин/духовка, Камин, Стиральная машина
- Телевизор, Кабельный прием
- Доступ в Интернет, WLAN / Wi-Fi

Окрестности

- Город: Champfer, ресторан: 0,20 км, подъемник / канатная дорога: 1,20 км, горнолыжный подъемник / канатная дорога: 1,20 км
- Возможности аренды: Прокат велосипедов