Аренда квартиры в Санкт-Морице

Швейцария, Санкт-Мориц

Апартамент *- REF: TGS-A1528*

Кол-во Спален: 3

Кол-во Ванных комнат: 2

Кол-во людей: 7

Кол-во парковочных мест: 1

M² постройки: 120 m² ТВ

Этаж: 1

Стиральная машина

вай-фай

Расстояние до озера: 500m

Посудомоечная машина

Расстояние до подъемника: 500m

Расстояние до центра: central

Виды деятельности на курорте

Горные лыжи / сноуборд

Гольф

Большой теннис

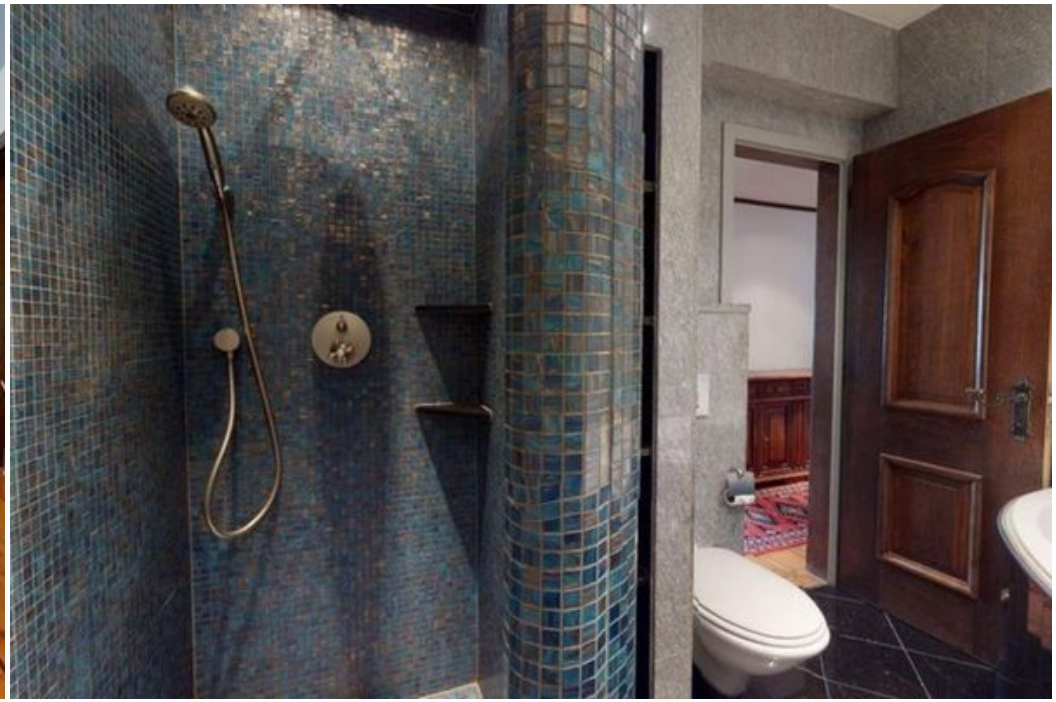

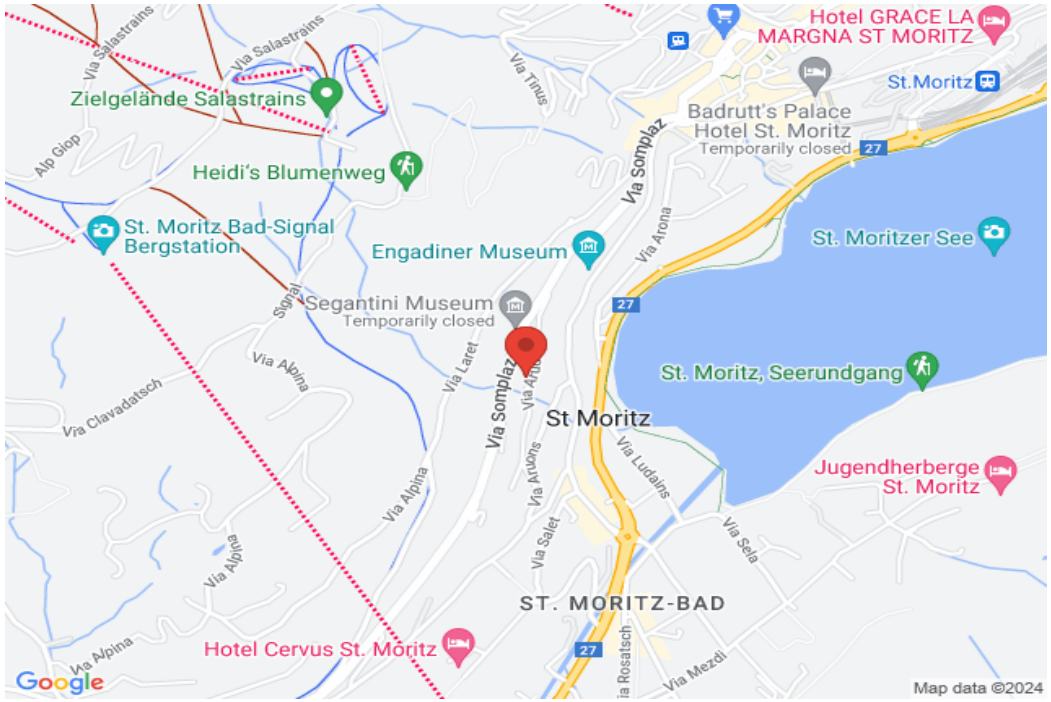
Hotel GRACE LA MARGNA ST MORITZ
St.Moritz
Badrutt's Palace Hotel St. Moritz
Temporarily closed
Zielgelände Salastrains
Heidi's Blumenweg
St. Moritz Bad-Signal Bergstation
Engadiner Museum
Segantini Museum
Temporarily closed
St. Moritzer See
St. Moritz, Seerundgang
St Moritz
Jugendherberge St. Moritz
ST. MORITZ-BAD
Hotel Cervus St. Moritz
Via Salastrains
Via Tinus
Via Somplaz
Via Arona
Via Alpina
Via Clavadatsch
Via Laret
Via Arnons
Via Ludains
Via Sela
Via Salet
Via Rosatsch
Via Mezdi
Alp Giop
Signal
27
Google
Map data ©2024