Квартира в аренду в Санкт-Морице

Швейцария, Санкт-Мориц, Bad

Апартамент *- REF: TGS-A1348*

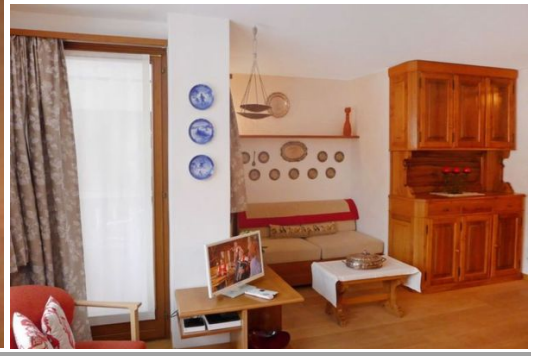

Кол-во Спален: 3	Кол-во Ванных комнат: 2	Кол-во людей: 6	Кол-во парковочных мест: 1	M² постройки: 90 m²	Терраса	Этаж: 2	Кол-во Этажей: 4
				вай-фай	Посудомоечная машина	ТВ	Стиральная машина
Домашние животные разрешены	Расстояние до озера: 1km	Расстояние до подъемника: 1km					

Виды деятельности на курорте

Горные лыжи / сноуборд	Гольф	Большой теннис

Квартира 90 м2 на 2-ом этаже.
Просторная, с функциональной и приятной мебелью: открытая гостиная-столовая с окном с обеденным столом и телевизором (плоский экран). Выход на балкон. 1 спальня, большая с 2 кроватями (90 см, 190 см в длину). Выход на балкон. 1 спальня для детей, небольшая с 2 кроватями (80 см, 190 см в длину). 1 спальня с двуспальной кроватью (1 x 160 см, 190 см в длину).
Кухня (4 конфорки, духовка, посудомоечная машина, микроволновая печь, электрическая кофеварка, дополнительные капсулы для кофе (Nespresso), набор для фондю (шинуаз)). Ванная/туалет, душ/туалет. Паркетный пол. Балконная мебель.
Приятный вид на горы и пейзаж.
Номер оборудован: феном.
Интернет (Wifi, бесплатно).
Гараж. E2 (1 автомобиль), ширина 190 см, длина 210 см.
Квартира для некурящих, дом для некурящих.
В помещении: стиральная машина, сушилка (коммунальное пользование, доп.)

1 домашнее животное / собака.

Вид на пейзаж
Вид на горы
Близость к общественному транспорту 400 м
До озера 800 м
Близость к полю для гольфа 7,3 км.
Расстояние до горнолыжных трасс / подъемников 1,4 км
Разрешенные домашние животные
WiFi
Посудомоечная машина
Стиральная машина
TV
Балкон / терраса
Кроватка
Общественный гараж
Единый гараж
Парковочное место

Санкт-Мориц Бад: Комфортабельный 4-х этажный дом с несколькими жилыми помещениями, датируемый 1965 годом.
Солнечное, возвышенное место в жилом районе, 800 м от озера, 1,4 км от горнолыжных трасс.

Зимой необходимы цепи противоскольжения, зимой рекомендуется 4x4. Пешеходная дорожка к дому. Индивидуальный гараж рядом с домом. Магазин 450 м, супермаркет, ресторан, бар 400 м, пекарня, кафе 450 м, прокат велосипедов 550 м, автобусная остановка "Санкт-Мориц Бад, Via Salet" 400 м, железнодорожный вокзал 2 км, крытый бассейн 1 км, термальный бассейн "Heilbadzentrum St. Moritz" 1,2 км, озеро Санкт-Морицер видим 800 м. Поле для гольфа (18 лунок) 7,3 км, школа серфинга 5,7 км, теннис 1,5 км, закрытый теннисный корт 1,5 км, мини-гольф 1 км, центр конного спорта 2,1 км, пешеходные маршруты от дома 800 м, велосипедные дорожки 1 км, канатная дорога 1,4 км, подъемник 1. 4 км, горнолыжные трассы 1,4 км, прокат лыж 800 м, остановка лыжного автобуса 400 м, лыжная школа 1,6 км, детская лыжная школа 1,6 км, саночная трасса 5,6 км, беговая лыжная трасса 1 км, ледовый каток 750 м, детская площадка 1,2 км Достопримечательности поблизости: Музей Сегантини - 1,7 км, Музей Энгадинера - 800 м, Mili Weber-Haus - 2,9 км, Музей Олимпии Боба Ран - 2,2 км, Музей Ницше в Силс-Марии - 10 км. Легкодоступные популярные горнолыжные курорты: Корвилья Пиц Наир - 1,4 км, Корвач - Фуртшельяс - 7 км, Диаволеза - Лагалб - 19,7 км. Известные легкодоступные озера: Санкт-Морицер - 800 м, Силвапланер - 5,7 км, Зильцер - 10 км. Пешеходная зона Стазервальд и Стазерзее, Корвилья Пиц Наир, Муоттас Мурагл. Ключи переданы агентством "Интерхом" в Сент-Морице Бад.

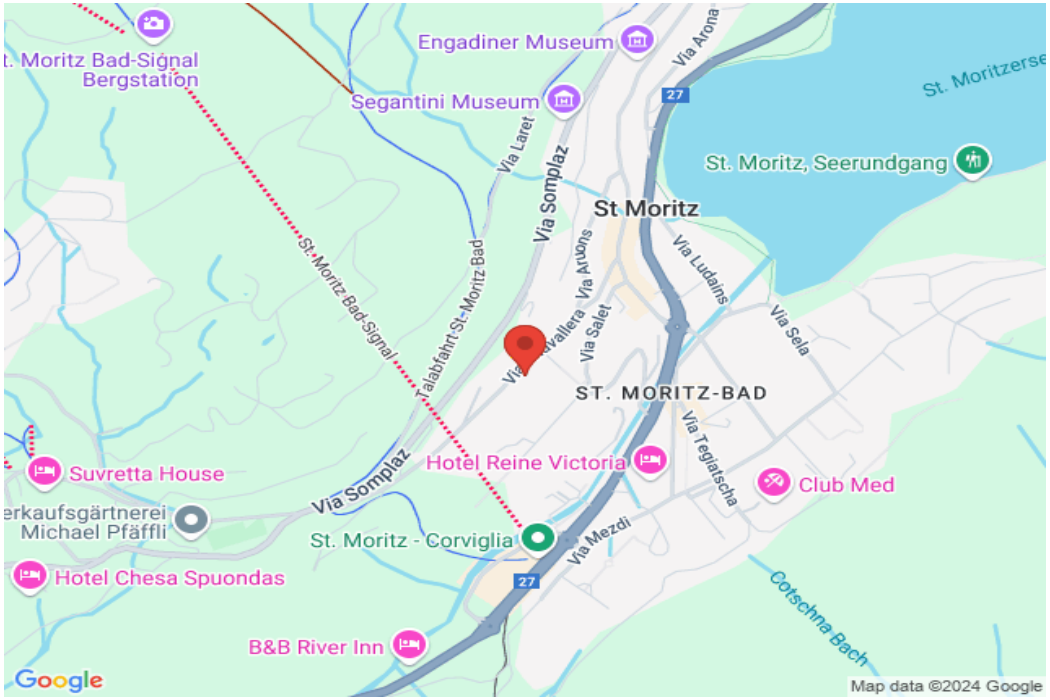

Engadiner Museum
Segantini Museum
Bergstation
St. Moritz, Seerundgang
St Moritz
Via Somplaz
Via Laret
Via Arona
Via Ludains
Via Sela
Via Salet
Via Aruons
Talabfahrt St. Moritz Bad
St. Moritz Bad-Signal
ST. MORITZ-BAD
Hotel Reine Victoria
Suvretta House
Club Med
Via Tegiatscha
Michael Pfäffli
St. Moritz - Corviglia
Via Mezdi
Hotel Chesa Spuondas
B&B River Inn
Cotschna Bach
27
Google
Map data ©2024 Google