Apartamento de vacaciones en St. Moritz

Suiza, St. Moritz

Apartmento *- REF: TGS-A1459*

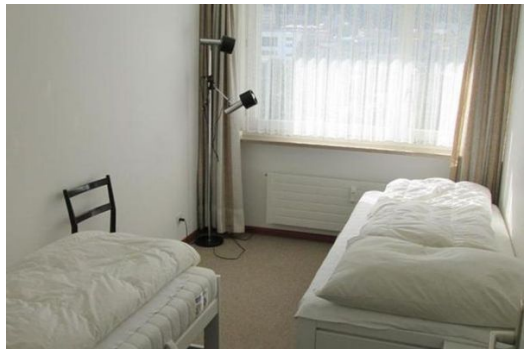

Nº dormitorios: 2	Nº de baños: 2	Nº de personas: 6	Nº de aparcamientos: 1	M² vivienda: 99 m²	Terraza	Piso: 4	Wifi
Piscina comunitaria	Piscina interior	Lavavajillas	Televisión	Lavadora	Mascotas permitidas	Distancia al lago: 100m	Distancia al telesquí: 500m

Actividades en la estación

Esquí/Snowboard	Golf	Tenis

Apartamento totalmente renovado en el 4º piso, con acceso para sillas de ruedas.
Edificio de apartamentos en un lugar tranquilo.
Balcón soleado con vista al lago y sol de tarde y noche.
Sala de estar con sofá de cuero con camas integradas para 1 persona.
2 dormitorios con 2 camas individuales cada uno.
Baño completo y un aseo separado.
Cocina (horno, hornillos eléctricos, nevera con un pequeño congelador, lavavajillas).
Muebles modernos de roble macizo, TV, radio.
Ascensor,. lavadora y depósito de esquí para compartir en el edificio.
Piscina, Piscina interior de uso compartido (cerrada en mayo/noviembre) y una gran terraza en la azotea también están disponibles.

Engadiner Museum
Segantini Museum
Temporarily closed
St. Moritzer See
St. Moritz, Seerundgang
St Moritz
Via Somplaz
Via Arona
Via Laret
Via Aruons
Via Alpina
Via Ludains
Via Salet
Via Sela
Jugendherberge
St. Moritz
Moorwiese
von St. Moritz
ST. MORITZ-BAD
Ovel da Staz
Hotel Cervus St. Moritz
Ovaverva
Club Med
Via Mezdi
St. Moritz - Corviglia
Grand Hotel Des Bains
Kempinski St. Moritz
Temporarily closed
Google
Map data ©2024