Alquiler Apartamento de lujo St. Moritz - Bad

Suiza, St. Moritz, Bad

Apartmento *- REF: TGS-A1006*

Nº dormitorios: 4	Nº de baños: 4	Nº de personas: 8	M² vivienda: 440 m²	Piso: 5	Wifi	ski-in/ski-out	Piscina comunitaria
Piscina climatizada	Chimenea	Jacuzzi	Sauna	SPA comunitaria	SPA privado	Ascensor comunitario	Lavavajillas
Televisión	Lavadora	Gimnasio/Fitness	Sala de masajes	Sala de esquí	Distancia al lago: 1km	Distancia al centro: central	

Actividades en la estación

Esquí/Snowboard	Golf	Tenis

Alquiler Apartamento de lujo de esquí en esquí fuera en St. Moritz - Bad
St. Moritz - Malos apartamentos de alquiler

4 HABITACIONES DE LUJO "DUPLEX"

Lujosamente equipado, 440 metros cuadrados dúplex cituado en el tercer y cuarta planta, de cuatro dormitorios con decoración y mobiliario de estilo clásico, área de comedor con cocina abierta, generoso espacio de armarios, tres baños en suite, ducha de lluvia y bañera, balcones con vistas panorámicas del Valle de Engadin.

Incluye:
Desayuno diario,
Servicio de limpieza diario,
Acceso ilimitado al spa y a la sala de estar,
Wifi de alta velocidad

Los servicios incluyen:

Televisores de gran formato,
Jugador de Blue Ray,
Máquina de Nespresso,
Lavavajillas,
Lavadora,
Plancha y tabla de planchar,
Cocina totalmente equipada con horno de vapor,
Placas de vitrocerámica,
Caja fuerte de la habitación,
Secador de pelo.

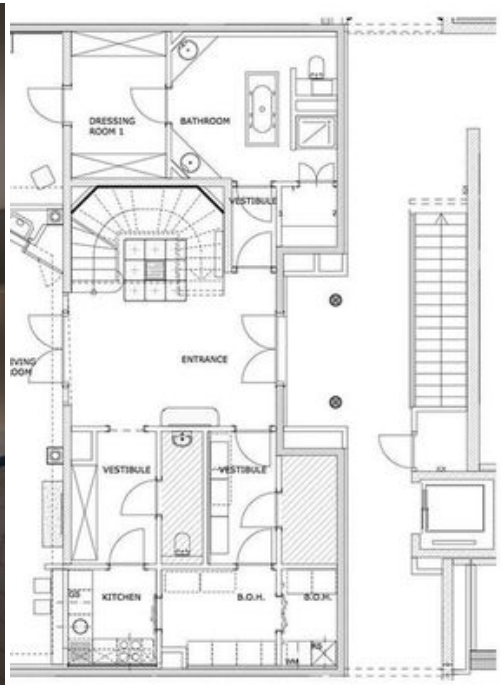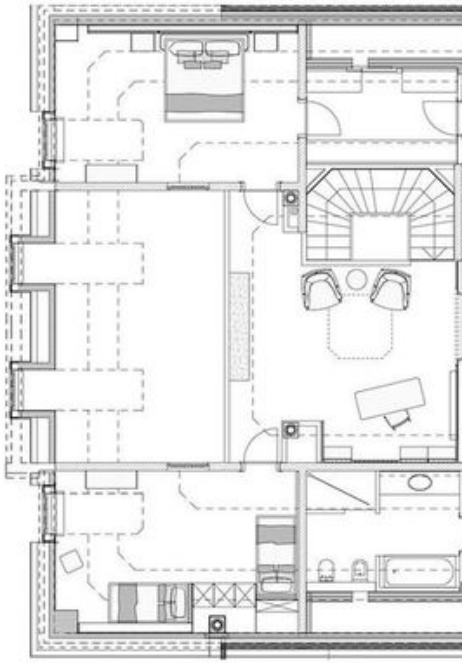
DRESSING ROOM 1
BATHROOM
VESTIBULE
ENTRANCE
VESTIBULE
VESTIBULE
KITCHEN
B.O.H.
B.O.H.